

OPEN REGISTRATION

**PPDB**  
ONLINE

TAHUN PELAJARAN  
**2022/2023**

BERKARAKTER  
MODERN  
INKLUSIF



## PENERIMAAN PESERTA DIDIK BARU SEKOLAH DASAR ISLAM PEMBANGUNAN

MULAI

**10 NOV 2021**

[www.sdi.pembangunan.sch.id](http://www.sdi.pembangunan.sch.id)

**3K SDIP**

untuk  
masa depan  
buah hati

Anda: **KARAKTER,**  
**KREATIVITAS,** &  
**KECAKAPAN**  
**DIGITAL**



**0811 999 2386**

### WAKTU PENDAFTARAN

- |  |                       |
|--|-----------------------|
| 1. Pendaftaran Online                              | 10 Nov - 10 Des 2021  |
| 2. Interview Multiple Intelligences Research (MIR) | 11 - 12 Desember 2021 |
| 3. Pengumuman                                      | 17 Desember 2021      |
| 4. Pendaftaran Ulang dan Unggah Berkas             | 20 - 27 Desember 2021 |

### GELOMBANG I

### GELOMBANG II\*

- |                           |
|---------------------------|
| 28 Des 2021 - 28 Jan 2022 |
| 29 - 30 Januari 2022      |
| 4 Februari 2022           |
| 7 - 14 Februari 2022      |

### SYARAT PENDAFTARAN

- Calon peserta didik berumur minimal 5 tahun 8 bulan pada tanggal 1 Juli 2022
- Mengisi Formulir Pendaftaran Online calon peserta didik
- Unggah foto berwarna terbaru ukuran 3 x 4 cm
- Unggah scan Kartu Keluarga dan Akta Kelahiran dengan tipe file pdf
- Unggah file Kartu Nomor Induk Siswa Nasional (NISN) (bagi yang sudah memiliki)

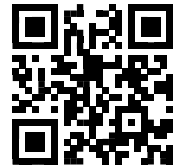

**JOIN NOW**



SEKOLAH DASAR ISLAM  
PEMBANGUNAN

**PPDB**  
ONLINE

TAHUN PELAJARAN  
**2022/2023**

BERKARAKTER  
MODERN  
INKLUSIF

**VISI** SEKOLAH DASAR ISLAM  
PEMBANGUNAN

Menjadi Lembaga Pendidikan yang Mampu  
Mengembangkan Potensi Peserta Didik Berkarakter,  
Kreatif, dan Berbasis Kecakapan Digital

**PROFIL LULUSAN**  
SEKOLAH DASAR ISLAM PEMBANGUNAN

**1** Lulusan yang Berkarakter

- > Mahir dan fasih membaca al-Quran menggunakan metode Tilawatil
- > Hafal dan fasih al-Quran juz ke 30
- > Terbiasa dan terampil melaksanakan ibadah shalat farhu
- > Santun terhadap orang tua, guru, dan teman
- > Peduli terhadap lingkungan
- > Menghargai diri sendiri dan orang lain
- > Terbiasa berkomunikasi dengan bahasa asing

**2** Lulusan yang Kreatif

- > Terampil melakukan penelitian sederhana
- > Mampu menyelesaikan masalah
- > Berani mencoba sesuatu yang baru
- > Mampu menghitung resiko
- > Mampu berinteraksi dan berkomunikasi dengan siapapun
- > Mampu mengkomunikasikan gagasan
- > Mampu menghasilkan karya

**3** Lulusan yang Cakap Digital

- > Menguasai dasar-dasar algoritma
- > Menguasai dasar-dasar ilmu komputer
- > Menguasai dasar-dasar Sains
- > Menguasai dasar-dasar program (excel, word, ppt)
- > Menguasai aplikasi teknologi sederhana
- > Terbiasa memanfaatkan teknologi digital

**Fokus Kecakapan SDIP**

**1. Kecakapan Dasar**

- > Religius
- > Reading
- > Writing
- > Arithmetic

**2. Kecakapan Berpikir**

- > Communication and Collaboration
- > Critical Thinking and Problem Solving
- > Creativity
- > Computational Thinking

**3. Kecakapan Hidup (Karir)**

- Project based-learning
- > Entrepreneur Project
- > Science Project
- > Social Project
- > Based-Qur'an
- > Engineering Project
- > Art and Design Project

**4. Kecakapan Digital**



Ruang Kelas

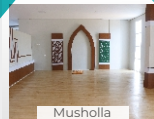

Musholla

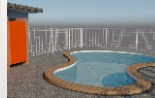
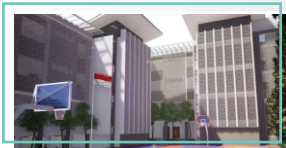

**Ekstrakurikuler**

**1. Akademik**

- > Public Speaking
- > Science Club
- > English Club

**2. Non Akademik**

- > Pramuka
- > PMR
- > Paskibra

**3. Seni dan Olahraga**

- > Marawis
- > Futsal
- > Basket
- > Seni Lukis
- > Taekwondo
- > Renang

**HOTLINE PPDB MP**

☎ 08119992385

☎ 08119992386

✉ @sdi\_pembangunan

📍 mpunjkt official

📞 08119992362

📞 08119992364

📞 08119992368

Jl. Raya Siliwangi No.10  
Pamulang Barat, Pamulang  
Kota Tangerang Selatan Banten 15417  
(021) 7427024

Jl. Ibnu Taimiia IV Kompleks UIIN  
Syarif Hidayatullah, Jakarta  
Tangerang Selatan, Banten 15419  
(021) 7402172, 7401143  
Fax: 021-7421156